www.prajasakti.com
ప్రజాశక్తి
మంగళవారం 10 జనవరి 2023
5
డాక్టర్ బిఆర్.అంబేద్కర్ కోనసీమ

కేశనకుర్రులో వరి పొలాల పరిశీలన

ప్రజాశక్తి-ఐ.పోలవరం

కేశనకుర్రు గ్రామ పంచాయతీ పరిధిలో ఉన్న వరి పొలాలను జిల్లా అసిస్టెంట్ డైరెక్టర్ ఎవిఎస్.రాజ శేఖర్, ఎఒ జె.మనోహర్ పరిశీలించారు. అనంతరం అక్కడ ఉన్న రైతులతో రాజశేఖర్ మాట్లాడారు. చేలను పరిశీలిస్తున్న సమయంలో కాండము తొలుచు పురుగును గుర్తించారు. దీని నివారణ చర్యలు గురించి పురుగు మందులను ఎంత మోతాదులో వాడాలో రైతులకు వివరించారు. ఆయన వెంట మండల వ్యవసాయ అధికారి .వాణి, ఉద్యాన వన శాఖ గ్రామ సహాయకులు శేఖర్, రైతులు కమ్ము సుబ్బారావు, బొంతు శ్రీనివాసరావు, తొత్తరమూడి నరసింహమూర్తి, వాసంశెట్టి వెంకటేశ్వరావు, పాల్గొన్నారు.

రైతులతో మాట్లాడుతున్న అధికారులు

జిఒ నెం.1 ఉపసంహరణకు డిమాండ్

కలెక్టరేట్ వద్ద సిఐటియు ఆధ్వర్యంలో ధర్నా

ప్రజాశక్తి-అమలాపురం

రాష్ట్రంలో రోడ్‌షోలు, ర్యాలీలు నియంత్రించేందుకు రాష్ట్ర ప్రభుత్వం జారీ చేసిన జిఒను తక్షణమే ఉపసంహరించుకోవాలని డాక్టర్ బిఆర్.అంబేద్కర్ కోనసీమ జిల్లా సిఐటియు కమిటీ డిమాండ్ చేసింది. అమలాపురంలోని జిల్లా కలెక్టరేట్ కార్యాలయం ఎదుట సోమవారం సిఐటియు ఆధ్వర్యంలో నాయకులు ధర్నా నిర్వహించారు. ఈ సందర్భంగా సిఐటియు జిల్లా కార్యదర్శి దుర్గా ప్రసాద్ మాట్లాడుతూ రాష్ట్ర ప్రభుత్వం తన వైఫల్యాన్ని కప్పిపుచ్చుకోవడానికి జిఒ నెం.1 తీసుకొచ్చిందని అన్నారు. పోలీసులకు సర్వాధికారాలు కట్టబెట్టడం ప్రజాస్వామ్య వ్యవస్థకే ప్రమాదం అని పోరాడి సాధించుకున్న పోరాటహక్కుల్ని ఏ పేరుతో అణిచివేసినా సిఐటియు ప్రతిఘటిస్తుందని ఆయన అన్నారు. కందుకూరు, గుంటూరు ఘటనలను ఆసరా చేసుకొని రాష్ట్ర, మున్సిపల్, పంచాయతీ రోడ్లల్లో సభలు, ర్యాలీలు, రోడ్‌షోలు నిషేధించడం అప్రజాస్వామికం అని రోడ్లపైన ర్యాలీలు, సభలు జరిపితే ఇటువంటి ఘటనలు జరుగుతున్నాయి అనుకుంటే గుంటూరులో గ్రౌండ్‌లో సభ జరిపినప్పటికి దుర్ఘటన జరగడం వెనుక పోలీసు వైఫల్యం స్పష్టంగా కనపడుతోందని అన్నారు. రాష్ట్ర ప్రభుత్వం తన వైఫల్యాన్ని కప్పిపుచ్చుకోవడానికి ప్రజాస్వామ్య, పోరాటహక్కులను కాలరాయడానికి ఇటువంటి జిఒ తీసుకురావడం గర్హనీయమన్నారు.ఇప్పటికే కార్మికులు, రైతులు, ప్రజలు తమ కోర్కెలు, హక్కులకోసం ఆందోళనలు చేయకుండా రాష్ట్ర ప్రభుత్వం, పోలీసు యంత్రాంగం అణచివేస్తున్నదని, ముందస్తు అరెస్టులు చేస్తోందని, సభలకు, ర్యాలీలకు అనుమతి నివ్వడంలేదన్నారు. ఉన్న గ్రౌండ్‌లు కూడా ప్రభుత్వం ఆక్రమించుకొని పట్టణాల్లో ఖాళీ స్థలమన్నది లేకుండా చేస్తోందన్నారు. ఊరికి దూరంగా ప్రజలతో సంబంధం లేకుండా సభలు జరుపుకోవడం సిఐటియుకు ఆమోదయోగ్యం కాదన్నారు. ప్రధాన పట్టణాలలో సభలు జరుపుకోడానికి అవసరమైన మైదానాలను కేటాయించాలన్నారు. ప్రదర్శనలకు అనుమతినివ్వాలన్నారు. జిఒ నెం.1 అమలు చేయడమంటే ప్రజలు, ప్రతిపక్షాలు, ప్రజాతంత్రవాదుల నోరు నొక్కే ప్రయత్నమేనని అన్నారు. నిరసన తెలియజేసే హక్కును కూడా రాష్ట్ర ప్రభుత్వం నిషేధిస్తోందన్నారు. రాష్ట్ర ప్రభుత్వం రోడ్‌షోలు, ర్యాలీలు నియంత్రించే జిఒ నెం.1ని తక్షణమే ఉపసంహరించుకోవాలని సిఐటియు డిమాండ్ చేస్తోందన్నారు.

కలెక్టర్ కార్యాలయం వద్ద ధర్నా నిర్వహిస్తున్న సిఐటియు నాయకులు

10న తహశీల్దార్ కార్యాలయాల వద్ద ధర్నా

ఈ నెల 10న రాష్ట్ర వ్యాప్తంగా అన్ని మండలాల్లో తహశీల్దార్ ఆఫీస్ వద్ద ధర్నా చేసి వినతిపత్రం ఇవ్వాలని పిలుపునిచ్చారు. సిఐటియూ జిల్లా కార్యదర్శులు కష్ణ వేణి, నూకల బలరాం ప్రసంగించారు. ఈ ధర్నా అనంతరం వినతిపత్రం సమర్పించారు. ఈ కార్యక్రమంలో నిమ్మ కాయల వెంకటేష్, బేబీ గంగారత్నం, సుబ్బలక్ష్మి, విజయ, రత్న కుమారి, విజయ తదితరులు పాల్గొన్నారు.

కోనసీమకు రైలు సాధనే లక్ష్యం

కోనసీమ యువ రైల్వే సాధన సమితి

ప్రజాశక్తి-అమలాపురం

సమావేశంలో మాట్లాడుతున్న నాయకులు

కోనసీమకి రైలు సాధించడమే తమ లక్ష్యమంటూ కోనసీమ యువ రైల్వే సమితి సభ్యులు వెల్లడించారు. డాక్టర్ బిఆర్.అంబేద్కర్ కోనసీమ జిల్లా కేంద్రం అమలాపురంలోని స్థానిక ప్రెస్ క్లబ్ నందు సోమవారం నిర్వహించిన మీడియా సమావేశం లో కోనసీమ యువ రైల్వే సాధన సమితి అధ్యక్షులు యల్లమిల్లి నాగసుధాకొండలరావు మాట్లాడుతూ 22 ఏళ్ల క్రితం దివంగత నేత బాలయోగి చొరవ తో కోనసీమ రైల్వే లైన్ కి అప్పటి కేంద్ర రైల్వే శాఖ మంత్రి మమత బెనర్జీ చేతుల మీదుగా రైల్వే లైన్ కి శంకుస్థాపన చెయ్యడం జరిగింది అని కాని దశాబ్దాలు గడుస్తున్న ఆ కల నెరవేరే పరిస్థితి కనిపించటం లేదని ఆవేదన వ్యక్తం చేశారు. రాష్ట్ర ప్రభుత్వం బడ్జెట్ లో కేటాయింపు కూడా కనుమరుగై పోవడం శోచనీయం అన్నారు. కేంద్రం నిధులు కేటాయిస్తున్నప్పటికీ రాష్ట్ర ప్రభుత్వం మాత్రం తమ వంతు నిధులుకేటాయించకపోవడం వలననే రైల్వే పనులు ఆగిపోయాయి అని పార్లమెంటు లో కేంద్ర ప్రభుత్వం ప్రకటించిన విషయం విదితమేనన్నారు. . ప్రపంచం అంతా అభివద్ధి వైపు పరుగులు పెడుతున్న సమయంలో కొబ్బరి ఉత్పత్తులు, ఆక్వా అనేక చమురు సంస్థలు మెండుగా ఉన్నటువంటి కోనసీమ లో మాత్రం తమ ఉత్పత్తులను ఎగుమతి అవసరమయ్యే రైలు ని సాధించే విషయంలో వెనకబాటుతనం లో ఉన్నాము అని అన్నారు.తక్షణమే ప్రభుత్వం స్పందించి రైల్వే లైన్ కి నిధులు రాష్ట్ర ప్రభుత్వ నిధులు కేటాయించాలని ప్రభుత్వాన్ని కోరారు. కోనసీమ యువ రైల్వే సాధన సమితి గౌరవ అధ్యక్షులు గొల్ల ప్రసన్న కుమార్ మాట్లాడుతూ కోనసీమ యువ రైల్వే సాధన సమితి పార్టీ లకు అతీతంగా కోనసీమ యువత ని జాగతం చేసి రైల్వే లైన్ కి నిధులు చేకూరే విధంగా ముందుకు వెళతామని సమితి భవిష్యత్తు కార్యాచరణ అతి త్వరలోనే ప్రకటిస్తామని సంఘాలను కలుపుకొని నిధులు ఇచ్చేవరకు ప్రభుత్వం పై ఒత్తిడి పెంచుతామన్నారు. స్థానిక నేతలతో కోనసీమ రైల్వే లైన్ కి నిధుల గురించి ఎంపీతో కూడా చర్చించాలని విజ్ఞప్తి చేశారు. సమావేశంలో కోనసీమ యువ రైల్వే సాధన సమితి అధ్యక్షులు యల్లమిల్లి నాగ సుధా కొండలరావు, మద్దంశెట్టి ప్రసాద్, గాలిదేవర తమ్మేష్, పిండి రాజా, కొప్పుల నాగ మానస, ఆకెళ్ల నారాయణ మూర్తి, బొక్క దుర్గా సురేష్, యాళ్ల సాయి సుభాష్, కాశిన ఫణేంద్ర, పోలనాటి సురేష్, గుత్తుల భగవాన్ రావు,రాయపురెడ్డి సిద్దు తదితరులు పాల్గొన్నారు.

సమస్యల పరిష్కారానికి వినతి

ప్రజాశక్తి-అమలాపురం(అల్లవరం)

అల్లవరం మండలం మొగళ్లమూరులో సోమవారం ఎంపీ చింతా అనురాధని ఐసిడిఎస్, ఎన్ హెచ్ఎం, ఎండిఎం కార్మిక సంఘాల మహిళలు కలిసి తమ సమస్యలు పరిష్కరించాలని కోరారు. కేంద్రం చేపట్టిన ప్రజారోగ్య, విద్య, పిఎం పోషణ శక్తి కార్యక్రమాల్లో భాగస్వామ్యంగా నిలుస్తూ తమ శక్తివంచన లేకుండా శ్రమిస్తూ ఉన్నా కూడా కేంద్రం తమ పట్ల చిన్న చూపు చూస్తోందన్నారు. ఆ పథకాలకు కూడా తగినన్నీ నిధులు విడుదల కావడం లేదని, నెలలు తమకు తరబడి జీతాలు కూడా ఇవ్వడం లేదని, పైగా తమకు అందించే గౌరవ వేతనం కూడా 2009 నుంచి పెంచకుండా కేంద్రం అన్యాయం చేస్తున్నట్లు వారు పేర్కొన్నారు. పనిచేసే కాలంలో ఇచ్చే అరకొర డబ్బులు మినహా పెన్షన్ వంటి సహకారం కూడా తమకు లేదని యూనియన్ మహిళలు ఎంపీకి వివరించారు న్యాయం కోసం మాట్లాడితే కేసులు పెట్టడం, ఉద్యోగాల నుండి తొలగించడం వంటి చర్యలు ఆపాలని, తొలగించిన వారిని తిరిగి ఉద్యోగాల్లోకి తీసుకోవాలన్నారు. ఈ విషయానికి సంబంధించి కేంద్ర ఆర్థిక శాఖ మంత్రి కి ప్రత్యేక లేఖ రాయాలని, పార్లమెంటులో తమ సమస్యల గురించి మాట్లాడాలని కోరుతూ ఎంపీ కి వినతి పత్రాన్ని అందజేశారు. స్పందించిన ఎంపీ సమస్యల పరిష్కారానికి కృషి చేస్తానని తెలిపారు.

ఎంపీకి వినతిపత్రం అందిస్తున్న కార్మిక సంఘాలు

సమన్వయంతోనే అభివృద్ధి

ప్రజాశక్తి-కాట్రేనికోన

మండలంలోని ప్రజాప్రతినిధులు అన్ని శాఖల అధికారులతో సమన్వయం చేసుకుంటూ మండల అభివృద్ధికి పాటుపడాలని ఎంపిపి పాలెపు లక్ష్మీ అన్నారు. ఆమె అధ్యక్షతన సోమవారం స్థానిక ఎంపిడిఒ కార్యాలయ సమావేశ మందిరంలో మండల పరిషత్ సర్వసభ్య సమావేశం నిర్వహించారు. మండలంలో ప్రభుత్వం చేపట్టిన సంక్షేమ పథకాలు, అభివృద్ధి పనులపై చర్చించారు. ముందుగా వివిధ శాఖల పనితీరుపై సమావేశంలో చర్చించారు. ఈ సందర్భంగా కాట్రేనికోన జెడ్‌పిటిసి సభ్యులు నేల కిషోర్ కుమార్ గ్రామాల్లో ప్రజలు ఎదుర్కొంటున్న సమస్యలపై చర్చించడానికి జరిగే మండల ప్రజా పరిషత్ సమావేశానికి అధికారులు గైర్హాజరు కావడం తగదని అన్నారు. సమావేశానికి రాని అధికారులకు నోటీసులు జారీ చేయాలని ఎంపిడిఒకు సూచించారు. పలు శాఖల అధికారులు వారి పరిధిలో జరుగుతున్న అభివృద్ధి పనులను సమావేశంలో వివరించారు. ఈ కార్యక్రమంలో తూర్పు డెల్టా చైర్మన్ యేడిద చక్రపాణి రావు, జిల్లా వ్యవసాయ సలహా మండలి సభ్యులు నడింపల్లి సూరిబాబు, మండల పరిషత్ ఉపాధ్యక్షులు సానబోయిన నాగేశ్వరరావు, కందికుప్ప సొసైటీ అధ్యక్షుడు ఏడిద సుబ్బారావు, సర్పంచ్ లు గంటి వెంకట సుధాకర్, రంబాల రమేష్, మల్లాడి వీర బాబ్జి, అధికారులు తదితరులు పాల్గొన్నారు.

సూచనలిస్తున్నఎపిడి సత్యనారాయణ

లేబర్ బడ్జెట్‌పై సమీక్ష

ప్రజాశక్తి - ఆలమూరు

మండల కేంద్రంలోని స్త్రీ శక్తి భవనంలో ఎంజిఎన్ఆర్ఇజిస్ సిబ్బందితో లేబర్ బడ్జెట్ అచీవ్‌మెంట్‌ఃపై ఎపిడి సత్యనారాయణ ఎంపిడిఒ జాన్ లింకన్ సోమవారం సమీక్ష సమావేశం నిర్వహించారు. ముందుగా ఇంతవరకు జరిగిన, జరగబోయే పనులపై సిబ్బంది నుంచి వివరాలు సేకరించారు. ఈ సందర్భంగా వారు మాట్లాడుతూ ఉపాధి జాబ్ కార్డ్ కలిగిన వారందరికీ తప్పకుండా ఆధార్ అనుసంధాన ప్రక్రియ పూర్తి చేయాలన్నారు. సాధ్యమైనంత త్వరగా లక్ష్యాల సాధనకు ప్రతి ఒక్కరూ కృషిచేయాలని ఆయన ఆదేశించారు. అలాగే అచీవ్‌మెంట్ ప్రగతిపై పలు సలహాలు సూచనలు సిబ్బందికి అందజేశారు. ఈ కార్యక్రమంలో ఇంచార్జ్ ఎపిఒ ప్రసాద్, టెక్నికల్ అసిస్టెంట్ ఇంచార్జ్ జెఇ కామత్ రామచంద్రరావు, ఫీల్డ్ అసిస్టెంట్లు, ఉపాధి మెట్లు, సిబ్బంది పాల్గొన్నారు.

స్పందనలో 185 అర్జీల స్వీకరణ

ప్రజాశక్తి-అమలాపురం

స్థానిక కలెక్టరేట్ లోని స్పం దన హాల్లో సోమవారం నిర్వహించిన జిల్లా స్థాయి స్పందన కార్యక్రమంలో అర్జీదారుల నుంచి 185 అర్జీలను జిల్లా జాయింట్ కలెక్టర్ ధ్యానచంద్ర, డిఆర్ఒ సిహెచ్. సత్తిబాబు స్వీకరించారు. ఈ సందర్భంగా జిల్లా జాయింట్ కలెక్టర్ మాట్లా డుతూ స్పందన కార్యక్ర మాన్ని రాష్ట్ర ప్రభుత్వం అత్యంత ప్రతిష్టాత్మకంగా నిర్వహిస్తోం దన్నారు. ఈ కార్యక్రమంలో వచ్చే ప్రతి అర్జీని నిశితంగా పరిశీలించి నాణ్యతతో, సంతృప్తి కరమైన పరిష్కార మార్గాలు చూపాలని జిల్లా స్థాయి అధికారులకు సూచించారు. ప్రభుత్వ సంక్షేమ పథకాల లబ్ధి, పౌర సరఫరా సేవలు, నవ రత్నా లు- పేదలందరికీ ఇళ్ల పథకం కింద పట్టాల పంపిణీ, ఇళ్ల మంజూరు, పెన్షన్లు, సర్వే, ఉపాధి అవకాశాలు తదితరాలకు సంబంధించి సుమారు అర్జీలు అందాయి. కార్యక్రమంలో డిఆర్‌డిఒ పీడీ ఇ.శివశంకర్ ప్రసాద్, ఆర్డబ్ల్యూఎస్ పంచాయ తీరాజ్ ఎస్‌సిలు కృష్ణారెడ్డి, చంటిబాబు, జిల్లా స్త్రీ శిశు సంక్షేమ అధికారి జివి.సత్యవాణి, గృహ నిర్మాణ సంస్థ పథక సంచాలకులు సిహెచ్.బాబూరావు, జిల్లా పౌర సరఫరాల అధికారి ఎ.పాపారావు, జిల్లా వైద్య సేవలు సమన్వయ అధికారి పద్మశ్రీ రాణి, గ్రామ సచివాలయాల నోడల్ అధికారి భీమేశ్వరరావు, వివిధ శాఖలకు చెందిన జిల్లా స్థాయి అధికారులు తదితరులు పాల్గొన్నా రు.

అర్జీలు స్వీకరిస్తున్న జాయింట్ కలెక్టర్ ధ్యానచంద్ర

బిసిలు గర్వించే నేత 'పిల్లి అప్పారావు'

ప్రజాశక్తి-రామచంద్రపురం

బిసిలు గర్వించదగ్గ నేత, స్వర్గీయ శాసనసభ్యుడు పిల్లి అప్పారావు అని రాష్ట్ర బిసి సంక్షేమ శాఖ మంత్రి వేణుగోపాలకృష్ణ అన్నారు ఆయన వెంకటాయపాలెంలో ఏర్పాటు చేసిన పిల్లి అప్పారావు 37వ వర్ధంతి సభలో పాల్గొని ప్రసంగించారు. పిల్లి అప్పారావు విగ్రహనికి మంత్రి పూల మాలలు వేసి నివాళులర్పించారు. కార్యక్రమంలో పిల్లి అప్పారావు కుమారుడు పిల్లి శ్రీనివాస రామారావు, ఎపి ఐడిసి డైరెక్టర్ వాసంశెట్టి శ్యామ్, సర్పంచ్ యల్లమెల్లి సతీష్ కుమారి, జెడ్‌పిటిసి సభ్యుడు మెర్ని డి వెంకటేశ్వరరావు, మాజీ శెట్టిబలిజ సంఘం అధ్యక్షులు కట్టా సూర్యనారాయణ, మాజీ జెడ్‌పిటిసి సభ్యుడు ఇంత సంతోషం, డిసిఎంఎస్ డైరెక్టర్ పెట్టా శ్రీనివాసరావు, వ్యవసాయ సలహా సంఘం అధ్యక్షుడు యనమదల గోవిందరాజు, సొసైటీ అధ్యక్షులు దంగేటి చినబాబు -బోనం శ్రీను తదితరులు పాల్గొన్నారు. ద్రాక్షారామలో పిల్లి అప్పారావు విగ్రహం వద్ద ఎంపీ బోస్ తనయుడు పిల్లి సూర్యప్రకాశరావు, నరసరావుపేటలో పిల్లి అప్పారావు విగ్రహానికి అభిమానులు, పామర్రు లో గల పిల్లి అప్పారావు విగ్రహానికి కె.గంగవరం ఎంపిపి పంపన నాగమణి ఆధ్వర్యంలో నివాళులర్పించారు.

పిల్లి అప్పారావు విగ్రహం వద్ద మంత్రి వేణు నివాళి

వైద్య పరీక్షలు నిర్వహిస్తున్న డాక్టర్ రత్నకుమారి

పౌష్టికాహారంతోనే సంపూర్ణ ఆరోగ్యం

ప్రజాశక్తి -కపిలేశ్వరపురం

గర్భిణులు ప్రతినిత్యం పౌష్టికాహారం తీసుకోవడం ద్వారా పుట్టబోయే బిడ్డ ఆరోగ్యవంతంగా ఉంటుందని డాక్టర్ పి.రత్న కుమారి, జె.అనుజ ప్రియాంకలు అన్నారు. సోమవారం అంగర ప్రాథమిక ఆరోగ్య కేంద్రంలో వైద్యాధికారులు ప్రధానమంత్రి సురక్షిత మాతత్వ అభియాన్ కార్యక్రమంలో భాగంగా అంగర పిహెచ్‌సిలో 25 మంది గర్భిణులకు వైద్య పరీక్షలు నిర్వహించారు. ప్రభుత్వం ద్వారా కలిగే ప్రయోజనాలను హెల్త్ ఎడ్యుకేటర్ బి.రామారావు వివరించారు. వైద్య పరీక్షలు హాజరైన గర్భిణులకు అంగరకు చెందిన ఎఎన్ఎం జివివి.లక్ష్మి వారికి పండ్లను అందజేశారు. కార్యక్రమంలో హెల్త్ సూపర్‌వైజర్ పి.సురేష్, టి.మేరీమణి, ఎంఎల్‌హెచ్ పిఎన్.దేవి, స్టాఫ్ నర్స్ జి.నవ్య, లాబ్ టెక్నీషియన్ ఆలీ, ఎఎన్ఎంలు పాల్గొన్నారు.

ఏడిద సర్పంచ్ ఆశీర్వాదాన్ని సత్కరిస్తున్న ఎంపివి తదితరులు

అవార్డు గ్రహీతకు సత్కారం

ప్రజాశక్తి-మండపేట

పితరపున కొచ్చిన్‌లో పేదరికం లేని స్వయం సమవృద్ధి కల్గిన జీవనోపాధుల గ్రామ పంచాయతీ అనే అం శంపై జాతీయస్థాయి కాన్ఫరెన్స్‌లో పాల్గొని అవార్డు అందుకున్న ఏడి ద సర్పంచ్ బురిగ ఆశీర్వాదం, కార్యదర్శి వీర్రా జును సోమవారం పలు వురు సత్కరించారు. స్థానిక మండల పరిషత్ కార్యాలయంలో ఎంపిపి ఉండమట్ల శ్రీనివాసు ఆధ్వర్యంలో మండల సర్వసభ్య సమావేశం సోమవారం నిర్వహించారు. అనంతరం పలువురు ప్రజాప్రతినిధులు పలు సమస్యలను సమావేశం దృష్టికి తీసుకు వచ్చారు. సొంత స్థలం కలిగిన వారికి ప్రభుత్వం లోను మంజూరు చేయడం లేదన్నారు. ఎరువుల కొరత ఉందని దీంతో రైతులు ఇబ్బందులు పడుతున్నారన్నారు. అనంతరం వైస్ ఎంపిపి పసుమర్తి నాగేశ్వరావు మాట్లాడుతూ మండల సర్వసభ్య సమావేశానికి అధికా రులందరూ హాజరయ్యే విధంగా తగు చర్యలు చేపట్టాలన్నారు. అజెండాలో అంశాలు ఆమోదించారు. సమావేశంలో జెడ్‌పిటిసి సభ్యురాలు కురుపూడి భవాని, మండల అభివద్ధి అధికారి ఐదం రాజు, తహశీల్దార్ తంగేళ్ల రాజరాజేశ్వరరావు, ప్రజా ప్రతినిధులు పాల్గొన్నారు.

మొక్కలు నాటిన 'నందంపూడి' సర్పంచ్

ప్రజాశక్తి - అంబాజీపేట

అంబాజీపేట-బోడ సకుర్రు రోడ్డు విస్తరణలో తొలగించిన కొబ్బరి చెట్లు స్థానంలో కొత్త కొబరి మొక్కలను నందంపూడి సర్పంచ్ పితాని మంగాదేవి వీరాస్వామి దంపతులు సోమవారం మొక్కలు నాటారు. పంచాయతీ ఆదాయ వనరులు కల్పించే సుమారు 50 కొబ్బరి చెట్లను రోడ్డు విస్తరణ లో తొలగించడంతో పంచాయతీ ఆదాయ కోల్పోయింది. దాత పితాని వెంకటేశ్వరరావు కొబ్బరి మొక్కలు సమకూర్చార. దాతను, సర్పంచ్, గ్రామస్తులు అభినందించారు.

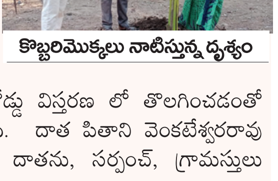

కొబ్బరిమొక్కలు నాటిస్తున్న దృశ్యం

కార్టూ'నిజం'

సంక్రాంతి సంబరాలు

ప్రజాశక్తి-రామచంద్రపురం

హసన్‌బాద లో సంక్రాంతి సంబరాలు ఉత్సాహంగా నిర్వహించారు. సర్పంచ్ నాగిరెడ్డి సతీష్ రావు ఆధ్వర్యంలో జరిగిన ఉత్సవాల్లో. సంస్కృతి,సంప్రదాయాలు ప్రతిబింబేలా భోగి మంటలు వేశారు. కోలాటాలు, మాదిగ మాస్టీల్ ఆట వంటి జానపద కళారూపాలతో సర్పంచ్, వార్డ్ సభ్యుల సహకారంతో సంక్రాంతి సంబరాలు జరిగాయి. పెద్దలకు పిల్లలకు ఆటల పోటీలు, మహిళలకు ముగ్గుల పోటీలు, సంస్కృతిక కార్యక్రమాలు నిర్వహించారు. కార్యక్రమానికి పిల్లి సూర్య ప్రకాష్, చింతపల్లి వీరభద్రరావు మండల ఉపాధ్యక్షురాలు నారాల రాజ్యలక్ష్మి, ద్రాక్షారామ సర్పంచ్ కొత్తపల్లి అరుణ చేతులమీదుగా విజేతలకు బహుమతులు అందజేశారు.

హసన్‌బాదలో జరిగిన సంబరాల్లో పాల్గొన్న సర్పంచ్ తదితరులు

రాజోలు దొరగారి తోట ప్రాథమిక పాఠశాల్లో ఏర్పాటుచేసిన ఫుడ్ ఫెస్టివల్

ఆకట్టుకున్న ఫుడ్ ఫెస్టివల్

రాజోలు రాజోలు దొరగారి తోట నెంబర్ -1 ప్రాథమిక పాఠశాలలో జరిగిన సంక్రాంతి సంబరాల్లో భాగంగా ఉపాధ్యాయులు, విద్యార్థుల తల్లులు ఆధ్వర్యంలో ఫుడ్ ఫెస్టివల్ నిర్వహించారు. ఫుడ్ ఫెస్టివల్‌ను డివైఇఒ పి.సలీం రాజు, ముగ్గుల పోటీలను రాజోలు సర్పంచ్ రేవు జ్యోతి ప్రారంభించారు. కార్యక్రమంలో రాజోలు, సఖినేటిపల్లి ఎంఇఒలు ఎం.విజయశ్రీ, ఎన్.మనోహర్, ఎంపిటిసి సభ్యురాలు చెల్లింగి లక్ష్మీ ఈశ్వరి, స్కూల్ కాంప్లెక్స్ సెక్రటరీ రాయుడు ఉదయ భాస్కర్, జాయింట్ సెక్రటరీ బి.రాచయ్య, హెచ్ఎం వి.అన్నపూర్ణ తదితరులు పాల్గొన్నారు.

పేరూరులో కిట్లు అందజేస్తున్న సర్పంచ్ అరుణ

పౌష్టికాహార కిట్ల పంపిణీ

ప్రజాశక్తి-అమలాపురం రూరల్

పేరూరు గౌతమీనగర్ అంగన్‌వాడీ సెంటర్లో గర్భిణులకు, బాలింతలకు జగనన్న సంపూర్ణ పౌష్టిక ఆహార కిట్లను సోమవారం సర్పంచ్ దాసరి అరుణ చేతుల మీదుగా అందజేశారు. కార్యక్రమంలో గ్రామస్తులు కామేశ్వరరావు, సత్యనారాయణ, రామారావు, భీమశంకర్, అంగన్‌వాడీన్వాడీ సిబ్బంది తదితరులు పాల్గొన్నారు.

పలుచోట్ల 'ఇదేం కర్మ..'

ప్రజాశక్తి - యంత్రాంగం

జిల్లాలో సోమవారం పలుచోట్ల టిడిపి ఆధ్వర్యంలో ఇదేం కర్మ మన రాష్ట్రానికి కార్యక్రమాన్ని నిర్వహించారు. వివరాలు ఇవి..

మామిడికుదురు వైసిపి ప్రభుత్వం అన్ని సామాజిక వర్గాలను మోసం చేస్తోందని శాసన మండలి డిప్యూటీ మాజీ చైర్మన్ రెడ్డి సుబ్రహ్మణ్యం ఆరోపించారు. బి.దొడ్డవరం లో మండల శాఖ పార్టీ అధ్యక్షులు మొల్లేటి శ్రీనివాస్ ఆధ్వర్యంలో సోమవారం ఇదేం కర్మ మన రాష్ట్రానికి కార్యక్రమానికి ఆయన ముఖ్య అతిథిగా విచ్చేసి మాట్లాడారు. బిసిలకు 56 కార్పొరేషన్ లు ఏర్పాటు చేసిన ఒక్క రూపాయి కేటయించక పార్టీ నిరుద్యోగులకు గౌరవ వేతనం పేరుతో ప్రజాధనం దుర్వినియోగం చేస్తున్నారన్నారు. జెడ్‌పి మాజీ చైర్మన్ నామన రాంబాబు మాట్లాడుతూ కాపులకు టిడిపి ప్రభుత్వం 5 శాతం రిజర్వేషన్ లు కల్పిస్తే దానిని కూడా సిఎం జగన్ రద్దు చేసి కాపులకు అన్యాయం చేశారన్నారు. కార్యక్రమంలో టిడిపి అధికార ప్రతినిధి మోకా ఆనంద్ సాగర్, జిల్లా ఎస్‌సి సెల్ ఉపాధ్యక్షులు మందపాటి కిరణ్ కుమార్, బీణం సత్య నాగేశ్వరరావు, మానేపల్లి మాజీ సర్పంచ్ గోగు రమేష్ తదితరులు పాల్గొన్నారు. **ఆలమూరు** మండలంలోని చింతలూరులో నియోజకవర్గ టిడిపి ఇంచార్జ్ బండారు సత్యానందరావు పిలుపు మేరకు ఇదేం ఖర్మ మన రాష్ట్రానికి కార్యక్రమం సోమవారం ఆ శ్రేణులు నిర్వహించాయి. ర్యాలీగా ఇంటింటికి వెళ్లి అవగాహన కల్పించారు కార్యక్రమంలో క్లస్టర్ ఇంచార్జ్ వంటిపల్లి సతీష్, జిల్లా టిడిపి కార్యదర్శి ఎల్లమిల్లి జగన్మోహన్‌రావు, యూనిట్ ఇంచార్జ్ వైట్ల శేషుబాబు, బూత్ ఇంచార్జ్ వి.వి.ఎస్. చౌదరి, జిల్లా టిడిపి అధికార ప్రతినిధి ముత్యాల బాబ్జి, తదితరులు పాల్గొన్నారు. **మామిడికుదురు** రాష్ట్రంలో వైసిపి ప్రభుత్వం అరాచక పాలన సాగిస్తోందని మాజీమంత్రి గొల్లపల్లి సూర్యారావు అన్నారు. కొమరాడ, మగటపల్లి గ్రామాల్లో గ్రామశాఖ అధ్యక్షులు మామిడిశెట్టి రామకష్ణ, కుంపట్ల బాబ్జిల ఆధ్వర్యంలో సోమవారం జరిగిన ఇదేం కర్మ మన రాష్ట్రానికి కార్యక్రమానికి ముఖ్య అతిథిగా మాజీమంత్రి గొల్లపల్లి, మాజీ జెడ్‌పి చైర్మన్ నామన రాంబాబు, పరిశీలకులు చిటికిన రామ్మోహనరావులు హాజరయ్యారు. నాయకులు పాల్గొన్నారు.

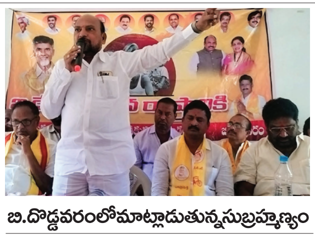

బి.దొడ్డవరంలోమాట్లాడుతున్నసుబ్రహ్మణ్యం

చింతలూరులో పాల్గొన్న టిడిపి నేతలు

ప్రజా సంకల్ప యాత్రకు నాలుగేళ్లు పూర్తి

ప్రజాశక్తి-రామచంద్రపురం

సిఎం జగన్ ప్రజా సంకల్ప యాత్ర పూర్తి చేసి నాలుగేళ్లు పూర్తయిన సందర్భంగా పట్టణంలో కార్యక్రమంలో మంత్రి చెల్లుబోయిన వేణు, రాజ్యసభ ఎంపీ పిల్లి సుభాష్ చంద్రబోస్ కట్ చేశారు వైస్సార్ విగ్రహం వద్ద కేక్ కట్ చేసి ఒకరికొకరు తినిపించుకున్నారు. కార్యక్రమంలో మున్సిపల్ చైర్మన్ గాదంశెట్టి శ్రీదేవి వైసిపి నాయకులు తదితరులు పాల్గొన్నారు.

కేక్ కట్ చేసి వేడుకలు జరుపుతున్న టిడిపి నాయకులు

నవశకానికి నాంది పలికిన ఎన్‌టిఆర్

ప్రజాశక్తి - కాకినాడ కార్పొరేషన్

కీ.శే.నందమూరి తారక రామారావు తెలుగుదేశం పార్టీని స్థాపించి అనతి కాలంలోనే ముఖ్యమంత్రి పీఠాన్ని అధిరోహించి 40 వసంతాలు పూర్తి చేసుకున్న సందర్భంగా కాకినాడ సిటీ మాజీ ఎంఎల్‌ఎ వనమాడి కొండబాబు కేక్ కట్ చేసి తెలుగుదేశం పార్టీ శ్రేణులకు స్వీట్స్ పంచారు. ఈ సందర్భంగా కొండబాబు మాట్లాడుతూ నేడు 40 ఏళ్ల క్రితం తెలుగువాడు అంటే మద్రాసి కాదు ఆంధ్రుడు అని ప్రపంచానికి చాటి చెప్పారన్నారు. తెలుగుదేశం పార్టీని స్థాపించి 9 నెలల కాలంలోనే ముఖ్యమంత్రి పీఠాన్ని అధిరోహించి చరిత్రను సృష్టించారని, ప్రతి పేదవాడికి కూడు గుడ్డ నీడ ఉండాలని ఆశయంతో రాజకీయాల్లోకి వచ్చి పేద వర్గాల కోసం అనేక సంక్షేమ కార్యక్రమాలు అమలు చేసిన ఘనత అన్న ఎన్‌టిఆర్‌కే దక్కుతుందని కొనియాడారు. కార్యక్రమంలో మల్లిపూడి వీరు, కొల్లబత్తుల అప్పారావు, ఎండి జిలాని, ఎం.డి అన్సర్, ఏవిడి మెంటారావు, మీసాల సునీత, బంగారు సత్యనా రాయణ, అంబటి చిన్న, తుమ్మల రమేష్, వమ్మి బాలాజీ పాల్గొన్నారు.

బాల మందిరంలో సంక్రాంతి పోటీలు

ప్రజాశక్తి - సామర్లకోట రూరల్

మాధవపట్నం జమునానగర్ కాలనీలో అంగర లక్ష్మీకాంతం ఎడ్యుకేషనల్ ట్రస్టు ఆధ్వర్యంలో నిర్వహిస్తున్న బాల మందిరంలో విద్యార్థులకు సంక్రాంతి సంబరాలపై పోటీలు నిర్వహించారు. బాలికలకు రంగవల్లుల పోటీలు, బాలురుకు చిత్రలేఖనం పోటీలను ట్రస్టు కన్వీనరు అంగర గోపాలకృష్ణ (కృష్ణశ్రీ) ఆధ్వర్యంలో నిర్వహించారు. ఈ నె15వ తేదీన జరిగే బాలమందిరం సంక్రాంతి వేడుకల్లో బహుమతులు అందజేయనున్నట్లు నిర్వాహకులు చెప్పారు. అలాగే సాంస్కృతిక కార్యక్రమాలు నిర్వహించనున్నట్లు చెప్పారు. పోటీల్లో బాల మందిరం విద్యార్థులు హుషారుగా పాల్గొన్నారు.

పెద్దాపురంలో 'ఇదేం ఖర్మ మన రాష్ట్రానికి'

ప్రజాశక్తి - పెద్దాపురం

పెద్దాపురం 21,22,23,24 వార్డులలో సోమవారం పట్టణ టిడిపి ఆధ్వర్యంలో ఇదేం ఖర్మ మన రాష్ట్రానికి కార్యక్రమంలో ఎంఎల్‌ఎ నిమ్మకాయల చినరాజప్ప, టిడిపి నాయకులు, కార్యకర్తలు ప్రజలకు కరపత్రాలను పంపిణీ చేశారు. ఈ సందర్భంగా చినరాజప్ప మాట్లాడుతూ గత తెలుగుదేశం ప్రభుత్వ హయాంలో జరిగిన అభివద్ధి, సాధించిన విజయాలను ప్రజలకు వివరించారు. వైసిపి అధికారంలోకి వచ్చిన నుండి అభివద్ధి జరగలేదన్నారు. కార్యక్రమంలో టిడిపి రాష్ట్ర కార్యనిర్వాహక కార్యదర్శి రాజా సూరిబాబు రాజు,టిడిపి పట్టణ అధ్యక్ష, కార్యదర్శులు రంది సత్యనారాయణ, తూతిక రాజు,కందుల విశ్వేశ్వరరావు, కొరిపూడి రాజు,ఆరిఫ్ ఆలీ, బొడ్డు ఉదయ్ పాల్గొన్నారు.

నిరంకుశ నిర్ణయాలతో జగన్ రెడ్డి పాలన

కాకినాడ కార్పొరేషన్ : నిరంకుశ నిర్ణయాలతో జగన్ రెడ్డి పాలన సాగిస్తుడని, చెత్తకు పన్ను వేసి వేల కోట్లు రూపాయలు జనం నెత్తిన జగన్ రెడ్డి భారం మోపాడని, వైసీపీ ప్రభుత్వానికి రోజులు దగ్గర పడ్డాయని కాకినాడ సిటీ మాజీ ఎంఎల్‌ఎ వనమాడి కొండబాబు మండిపడ్డారు. వైసీపీ పాలనలో ఇదేమి కర్మ మన రాష్ట్రానికి మన కాకినాడకి కార్యక్రమంలో భాగంగా 43వ డివిజన్‌లో పర్య టించి ప్రభుత్వ నిరంకుశ వైఖరిని ప్రజలకు వివరించారు. కార్యక్రమంలో మల్లిపూడి వీరు, డివిజన్ నాయకులు నీలకాయల సన్నీ కుమార్, లిఖితపూడి శ్రీధర్, సాదే సత్తిబాబు, ఖమ్మం గణేష్, మేడిశెట్టి సుబ్బారావు, నరం శ్రీనివాస రావు, గొల్లంకుల శివరామకష్ణ, బిల్లా నవీన్ కుమార్, ఏవిడి మెంటారావు, నానావరపు సుబ్రహ్మణ్యం, దండుప్రోలు నాగబాబు, ఎండి అన్సర్ పాల్గొన్నారు.

మహిళల అభివృద్ధే ప్రభుత్వ లక్ష్యం

కోటనందూరు : మహిళలు ఆర్థికంగా బలోపేతం చెందాలని ఉద్దేశంతో మండల మహిళా సమైఖ్య ద్వారా ఉన్నది రుణాలను మంజూరు చేసినట్టు మండల పరిషత్ అధ్యక్షులు లగుడు శ్రీనివాస్ అన్నారు. సోమవారం మండల పరిషత్ కార్యాల యంలో ఆయన మాట్లాడుతూ 89 మందికి రూ.49 లక్షల రుణాలు అంద జేసినట్టు తెలిపారు. ఎస్‌సి, ఎస్‌టి మహిళలు స్వయం ఉపాధి పొందడానికి ఈ రుణాలు దోహదపడతాయని అన్నారు. మండల పరిధిలో 17 గ్రామ పంచాయతీల పరిధిలో రూ.కోటి యాభై లక్షల ఇవ్వాలని ప్రణాళిక రూపొం దించినప్పటికీ గతంలో తీసుకున్న రుణాలు చెల్లించకపోవడం వల్ల కొంత మందికి మాత్రమే రుణాలు అందజేశామని ఈ సందర్భంగా తెలిపారు. కార్యక్రమంలో డిపిఎం కేశవ్, ఏపీఎం సూర్యకుమారి, ఎంపీడీవో ఎస్ ఎస్ శర్మ, లంక ప్రసాద్, కొరుప్రోలు కృష్ణ తదితరులు పాల్గొన్నారు.

కారు వద్ద ఎంపీ భరత్

ఆకట్టుకున్న రోల్స్‌రాయ్స్‌కారు

కడియం : ఇటీవల కాలంలో అరుదైన పాత వస్తువులు అత్యంత ప్రాధాన్యతను సంతరించుకుంటూ ప్రజల ఆదరణ చూరగొంటున్నాయి. కడియపులంక సత్యదేవా నర్సరీ కుటుంబానికి సంబంధించిన ఫంక్షన్ స్థానికంగా ఒక ప్రైవేట్ కన్వెన్షన్ హాల్‌లో ఘనంగా జరిగింది. ఈ కార్యక్రమానికి విచ్చేసిన పలువురు నాయకులు, నేతలు తమ ఆండ్రాయిడ్ ఫోన్లకు పని చెప్పారు. కారణం అక్కడ అందంగా ముస్తాబైన 1988 మోడల్ రోల్స్ రాయ్స్ కారు. ఈ కారువద్ద పలువురు ఫొటోలు దిగారు. రాజమహేంద్రవరం ఎంపి మార్గాని భరత్‌సైతం కారు వద్ద ఫొటోలు దిగారు.

మత్స్యకారుల సొసైటీకి స్థలం ఏర్పాటు

ప్రజాశక్తి-మండపేట

మత్స్యకారుల సొసైటీ నిమిత్తం 10 సెంట్ల స్థలాన్ని ఏర్పాటు చేయాలని ద్వారపూడి తదితర ప్రాంతాల వారు కోరడంతో తోట స్థలం ఇచ్చేందుకు ఎమ్ఎల్‌సి తోట త్రిమూర్తులు సముఖత తెలిపారుద్వారపూడిలో ఎమ్ఎల్‌సి తోట త్రిమూర్తులను మత్స్యకారుల సంఘం ఆధ్వర్యంలో సోమవారం ఘనంగా సత్కరించారు. ద్వారపూడి తదితర ప్రాంతాలకు చెందిన మత్స్యకారులు రాజమహేంద్రవరం వెళ్లి వ్యాపారం చేసుకుంటూ జీవనం సాగిస్తున్న నేపథ్యంలో కొద్ది రోజుల క్రితం ద్వారపూడి మత్స్యకారులు రాజమహేంద్రవరంలో వ్యాపార కార్యకలాపాలు నిర్వహించరాదని అక్కడ వారు చెప్పారు. అయితే ఈ సమస్యను ఎమ్ఎల్‌సి తోట త్రిమూర్తులు దృష్టికి తీసుకు వచ్చారు. ఆయన రాజమహేంద్రవరం హుడా ఛైర్మన్ షర్మిల రెడ్డికి ఫోన్ చేసి సమస్యను పరిష్కరించడంతో వారు ఆయనను సత్కరించారు. కార్యక్రమంలో గ్రామ సర్పంచ్ ఈతకోట కిన్నెర, ఉప సర్పంచ్ తులా శేషారావు, సొసైటీ ఛైర్మన్ దంతులూరి శ్రీరామ వర్మ, తులా రంగారావు, పోలినాటి సత్యనారాయణ,గొనిశెట్టి ఆంజనేయులు, పోతుల రాంబాబు, సంగిశెట్టి రమేష్, గజ్జి వెంకటరమణ, పి.జటాదరుడు, చిక్కాల శ్రీను, సత్తి సత్తిబాబు, నామాల పెద వెంకన్న పాల్గొన్నారు.

శెట్టి బలిజ సంక్షేమ సంఘం నూతన కమిటీ ఎన్నిక

ప్రజాశక్తి -కపిలేశ్వరపురం

వెదురుమూడి లో ఆదివారం రాత్రి మండల శెట్టిబలిజ సంక్షేమ సంఘం నూతన కమిటీ ఎన్నిక ఏకగ్రీవంగా జరిగింది. మండల శెట్టి బలిజ సంఘం ఆధ్వర్యంలో నిర్వహించిన కార్యక్రమంలో మండల అధ్యక్షులుగా వాసంశెట్టి శ్రీనివాస్, ఉపాధ్యక్షులుగా కొప్పిశెట్టి శ్రీనివాస్, కార్యదర్శిగా వనుం పార్థసారథి, ట్రెజరర్‌గా శీలం రాంబాబు, గౌరవ అధ్యక్షులుగా శీలం సత్యనారాయణ, పెంకె వెంకట్రావు , గుత్తుల రామకష్ణ, పితాని రామచంద్ర రావులను ఏకగ్రీవంగా ఎన్నుకున్నారు. కార్యక్రమంలో మేడిశెట్టి దుర్గారావు, కాదా వెంకట రాంబాబు, చిట్టూరి నాగేంద్రప్రసాద్. మేడిశెట్టి గోవిందు, మట్టపర్తి పాలరాజ్ పాల్గొన్నారు.

జెఎన్‌టియుకె ప్రాంగణంలో ఖోఖో టోర్నమెంట్ను ప్రారంభిస్తున్న ఎంపీ గీత, ఎంఎల్‌ఎ కురసాల కన్నబాబు, విసి ప్రొ. జివిఆర్ ప్రసాద్ రాజు... వివిధ రాష్ట్రాల నుంచి వచ్చి పాల్గొన్న క్రీడాకారులు

'సౌత్ జోన్' ఖోఖో టోర్నమెంట్ ప్రారంభం

ప్రజాశక్తి - కాకినాడ

జెఎన్‌టియుకె. క్రీడా ప్రాంగణంలో ఈ నెల 9వ తేదీ నుండి 12వ తేదీ వరకు అసోసియేషన్ ఆఫ్ ఇండియన్ యూనివర్శిటీస్ (ఏఐయు) సహకారంతో జెఎన్‌టియుకె ఆధ్వర్యంలో నిర్వహిస్తున్న సౌత్ జోన్ ఇంటర్ యూనివర్శిటీ ఖో-ఖో టోర్నమెంట్‌ను కాకినాడ పార్లమెంట్ సభ్యురాలు వంగా గీతా విశ్వనాథ్ ప్రారంభించారు. ఈ సందర్భంగా క్రీడా ప్రాంగణంలో సోమవారం వీసీ జివిఆర్.ప్రసాదరాజు అధ్యక్షతన జరిగిన ప్రారంభోత్సవ కార్యక్రమానికి ఎంపి ముఖ్యఅతిథిగా హాజరయ్యారు. విశిష్ట అతిథులుగా కాకినాడ రూరల్ ఎంఎల్‌ఎ కురసాల కన్నబాబు, గౌరవ అతిథులుగా జిల్లా ఎస్‌పి ఎం.రవీంద్ర నాథ్ బాబు, ప్రత్యేక అతిథులుగా స్పోర్ట్స్ బోర్డు కార్యదర్శి డాక్టర్ ఎ. భాస్కర్, ఖో-ఖో అసోసియేషన్ రాష్ట్ర అధ్యక్షులు టి.ఎస్.ఆర్.కె.ప్రసాద్, జనరల్ సెక్రటరీ ఎం.సీతారామిరెడ్డి, ట్రెజరర్ ఎల్.గోవిందరాజులు హాజరయ్యారు. ఈ సందర్భంగా ఎంపి వంగా గీతా విశ్వనాథ్ మాట్లాడుతూ వివిధ రాష్ట్రాల నుండి వచ్చిన క్రీడాకారులు ఆహ్లాదకరమైన వాతావరణంలో క్రీడాస్ఫూర్తితో ఆడి ఉత్తమ ప్రతిభ చూపాలన్నారు. కాకినాడ రూరల్ ఎంఎల్‌శ్రీ కురసాల కన్నబాబు మాట్లాడుతూ దక్షిణ భారతదేశంలోని ఆరు రాష్ట్రాల నుండి వచ్చిన క్రీడాకారులను, అధికారులను ఆయన ప్రత్యేకంగా అభినందించారు. ఎస్‌పి రవీంద్రనాధ్ బాబు మాట్లాడుతూ సౌత్ జోన్ ఇంటర్ యూనివర్శిటీ ఖో-ఖో టోర్నమెంట్‌ను విజయవంతం చేసేందుకు పోలీసు అధికారుల తరపున పూర్తి సహకారం అందిస్తామన్నారు. జెఎన్‌టియుకె వీసి ప్రసాదరాజు మాట్లాడుతూ ఈ టోర్నమెంట్‌కు ఆంధ్రప్రదేశ్, తెలంగాణ, కర్ణాటక, తమిళనాడు, కేరళ, పుదుచ్చేరి రాష్ట్రాలలోని 78 యూనివర్శిటీల నుండి 1200మంది క్రీడాకారులు, 300 మంది అధికారులు, కోచ్‌లు హాజరయ్యారన్నారు. క్రీడాకారులకు, అధికారులకు ఎటువంటి అసౌకర్యం కలుగకుండా అన్ని ఏర్పాట్లు చేసినట్టు తెలిపారు. కార్యక్రమంలో రెక్టార్ కెవి. రమణ, రిజిస్ట్రార్ ఎల్.సుమలత, ఓఎస్‌టి డి.కోటేశ్వరరావు, డైరెక్టర్లు, స్పెషల్ ఆఫీసర్లు, యుసిఇకె ప్రిన్సిపాల్, యూనివర్శిటీ స్పోర్ట్స్ కౌన్సిల్ సెక్రటరీ మరియు టోర్నమెంట్ ఆర్గనైజింగ్ సెక్రటరీ జి.శ్యామ్ కుమార్, ఇంటర్ కాలేజీయేట్ టోర్నమెంట్స్ కార్యదర్శి జి.పి.రాజు, నగర ప్రముఖులు, క్రీడాకారులు పాల్గొన్నారు.

క్రీడలకు ప్రాధాన్యత ఇవ్వాలి

- రోడ్లు భవనాల శాఖ మంత్రి రాజా

ప్రజాశక్తి - పెద్దాపురం

విద్యార్థి దశ నుండి ప్రతి ఒక్కరు చదువుతో పాటు క్రీడలకు కూడా ప్రాధాన్యత ఇవ్వాలని రాష్ట్ర రోడ్లు, భవనాల శాఖ మంత్రి దాడిశెట్టి రాజా అన్నారు. స్థానిక శ్రీప్రకాష్ సినర్జీ పాఠశాలలో ఐదు రోజులపాటు జరిగే టేబుల్ టెన్నిస్ పోటీలను సోమవారం ఆయన ప్రారంభించారు. అనంతరం సభలో ఆయన మాట్లాడుతూ తాను శ్రీ ప్రకాష్ పాఠశాలలోనే చదువుకున్నా నన్నారు. ఈ పాఠశాలలో క్రమశిక్షణతో కూడిన ఉత్తమ విద్యా బోధనతో పాటు సాంస్కృతిక, క్రీడా రంగాలకు కూడా ప్రోత్సాహం అందిస్తారన్నారు. ఈ సందర్భంగా పాల్గొన్న విద్యార్థులు అందరినీ ఆయన అభినందించారు. రాష్ట్ర హౌసింగ్ కార్పొరేషన్ చైర్మన్ దవులూరి దొరబాబు మాట్లాడుతూ విద్యార్థి దశ నుండి క్రీడల్లో పాల్గొనడం వల్ల శారీరక దఢత్వం,మానసిక వికాసం,ఆరోగ్యం అభివద్ధి చెందుతుందన్నారు. పాఠశాల డైరెక్టర్ సిహెచ్ విజయ ప్రకాష్ మాట్లాడుతూ జాతీయస్థాయిలో 24 క్లస్టర్ల స్థాయిలో నిర్వహించిన పోటీల్లో విజయం సాధించిన 1200 మంది విద్యార్థులు ఈ పోటీల్లో పాల్గొన్నారన్నారు. ఈ పోటీల ప్రారంభం సంద ర్భంగా వివిధ రాష్ట్రాల నుండి వచ్చిన విద్యార్థులు, గల్ఫ్ దేశాల నుండి వచ్చిన విద్యార్థులు తమ తమ పాఠశాలల జెండాలతో మార్చ్‌ఫాస్ట్ నిర్వహిం చారు.

పోటీలు ప్రారంభిస్తున్న మంత్రి దాడిశెట్టి రాజా

కార్యక్రమంలో మున్సిపల్ చైర్ పర్సన్ బొడ్డు తులసి మంగతాయారు, మట్టే శ్రీనివాస్, ప్రసాద్, ఆదేశ్, సీనియర్ ప్రిన్సిపాల్ ఎంవివి ఎస్ మూర్తి, పాఠశాల అకాడమిక్ కల్చరల్ కో-ఆర్డినేటర్లు, ఉపాధ్యాయులు పాల్గొన్నారు.

దీక్షాశిబిరం నుంచి పుదుచ్చేరి గవర్నర్‌తోమాట్లాడుతున్న ఎంఎల్‌ఎ అశోక్

4వ రోజుకు గొల్లపల్లి నిరవధిక దీక్ష

-దీక్షపై స్పందించిన పుదుచ్చేరి గవర్నర్

ప్రజాశక్తి - యానాం

యానాం ప్రజా సమస్యల పరిష్కారం కోరుతూ యానాం ఎంఎల్‌ఎ గొల్లపల్లి శ్రీనివాస్ అశోక్ చేపట్టిన నిరవధిక దీక్ష సోమవారానికి నాలుగవ రోజుకు చేరింది. గొల్లపల్లి దీక్ష పై పుదుచ్చేరి లెఫ్టినెంట్ గవర్నర్ తమిళ సై రాజన్ స్పందించారు. గవర్నర్ స్వయంగా గొల్లపల్లికి ఫోన్ చేసి మాట్లాడారు. ఆరోగ్య పరిస్థితిని దృష్టిలో పెట్టుకుని వెంటనే దీక్ష విరమించి ఆసుపత్రిలో చికిత్స చేయించుకోవాలని కోరారు. సమస్యల పరిష్కారంపై ప్రభుత్వం దృష్టికి తీసుకెళతానని తెలిపారు. రెండు నెలల క్రితం ముఖ్యమంత్రి రంగస్వామి హామీ ఇచ్చినా చర్యలు తీసుకోలేదని ఆయన గవర్నర్ కు వివరించారు. పుదుచ్చేరి ముఖ్యమంత్రి ఎన్.రంగసామి ప్రజా ఉత్సవాల ముగింపు సభలో పాల్గొనేందుకు ఆదివారం యానాం విచ్చేశారని అయితే ఒక శాసన సభ్యుడు ప్రజా సమస్యల పరిష్కారం కోసం నాలుగు రోజులగా ఆమరణ దీక్ష చేస్తుంటే కనీసం పరామర్శించకుండా తిరిగి పుదుచ్చేరి వెళ్లిపోవడంపై ప్రజలు ఆందో ళన వ్యక్తం చేస్తున్నారు. ప్రజా సమస్యల పట్ల ప్రభుత్వం నిర్లక్ష్యంగా వ్యవహరి స్తోందన్నారు. గొల్లపల్లికి మద్దతుగా అధిక సంఖ్యలో మహిళలు, నాయకులు, కార్యకర్తలు, అభిమానులు పాల్గొన్నారు. ఎంఎల్‌సి చిక్కాల రామచంద్రరావు ఎంఎల్‌ఎ అశోక్‌కు దీక్షకు మద్దతు తెలిపి ఆయన ఆరోగ్య పరిస్థితిని అడిగి తెలుసుకున్నారు. యానాం ప్రాంతీయ పరిపాలనాధికారి మునిసామి దీక్షా శిబిరానికి వెళ్లి ఎంఎల్‌ఎ గొల్లపల్లిని దీక్ష విరమించమని కోరగా సమస్యలు పరిష్కారించే వరకూ దీక్ష విరమించేది లేదని ఎంఎల్‌ఎ స్పష్టం చేశారు. పుదుచ్చేరి హెూం మంత్రి నమశ్శివాయ, ముగ్గురు ఎంఎల్‌ఎలు యానాం రావడానికి పుదుచ్చేరిలో బయలుదేరారు. మంగళవారం ఎంఎల్‌ఎ అశోక్‌తో చర్చలు జరుపనున్నారు.

ఇపిఎఫ్ పింఛను రూ.9 వేలు చెల్లించాలి

- పెన్షనర్ల జిల్లా కమిటీ సమావేశం డిమాండ్

ప్రజాశక్తి - కాకినాడ

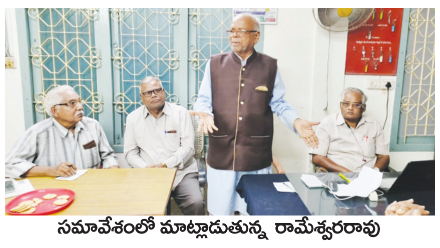

సమావేశంలో మాట్లాడుతున్న రామేశ్వరరావు

కేంద్ర, రాష్ట్ర ప్రభుత్వాలు పెన్షనర్ల సమస్యలపై నిర్లక్ష్యం వీడి వెంటనే సమస్యలు పరిష్కరించాలని ఎ.పీ.అర్.పీ. ఎ.రాష్ట్ర కోశాధికారి సిహెచ్. సత్యనారాయణరాజు డిమాండ్ చేశారు. సోమవారం స్థానిక యు.టి.ఎఫ్ కార్యాల యంలో జిల్లా కమిటీ సమావేశం కె.రమణమూర్తి అధ్యక్షతన జరిగింది. జిల్లా గౌరవ అధ్యక్షులు ఎ.రామేశ్వర రావు మాట్లాడుతూ రాష్ట్ర ప్రభుత్వ పెన్షనర్ల పెన్షన్లు ప్రతినెలా సకాలంలో చెల్లించడంలో రాష్ట్ర ప్రభుత్వం తీవ్ర నిర్లక్ష్య ధోరణి అవలంబిస్తోందన్నారు. పెన్షనర్లకు చెల్లించవలసిన పెన్షన్లు, డి.ఎ. బకాయిలు, ఎ.పీ.జి. ఎల్.ఐ., జి.ఐ.ఎస్., పీ.ఎఫ్ ఫైనల్ పేమెంట్లు సకాలంలో చెల్లించాలని డిమాండ్ చేశారు. జిల్లా కార్యదర్శి కె.సత్తిరాజు మాట్లాడుతూ ఇ.పీ.ఎస్.పెన్షనర్ల సమస్యలపైన డిసెంబర్ 7,8 తేదిలల్లో చలో ఢిల్లీ కార్యక్రమంలో కాకినాడ జిల్లా నుండి 12 మంది పాల్గొన్నారన్నారు. పార్లమెంట్లో సిపిఎం ఎంపి ఎలామారం కరీం ఇపీఎస్ పెన్షనర్ల సమస్యలపైన నోటీసు ఇచ్చి మాట్లాడి కనీస పెన్షన్ రూ9 వేలు చెల్లించాలని, కోర్టు తీర్పులు అమలు చేయాలని డిమాండ్ చేసారని తెలిపారు. బిజెపి ప్రభుత్వం పెన్షనరల సమస్యలు పైన కనీస స్పందన తెలప కుండా తప్పించుకునే ధోరణి అవలంబిస్తోందన్నారు. ఎ.పీ.ఆర్.పీ.ఎ రాష్ట్ర మహాసభలు కాకినాడలో నిర్వహించాలని, రాష్ట్ర ప్రభుత్వ పెన్షనర్ల సమస్యలపైన జిల్లా ఖజానా అధికారికి ప్రాతినిథ్యం చేయాలని, సంఘ సభ్యత్వం చేర్పించాలని కమిటి ఏకగ్రీవంగా తీర్మానం చేసిందని సత్తిరాజు తెలియజేశారు. సమావేశంలో జిల్లా కమిటీ సభ్యులు జోగా అప్పారావు, యు.ఎస్.ఎన్.రెడ్డి, వెంకటరామణ, కర్రిబాబురావు, విశ్వనాద్, బి. అశోక్, వేదవల్లి, భాగ్యవతి, లక్షణరావు, బి. సత్యనారాయణ, మోహనమురళి, జార్జిబర్నబస్, సాయిబాబు మొదలైన వారు పాల్గొన్నారు.

పెద్దాపురంలో మరిడమ్మ గరగల ఉత్సవం

ఘనంగా మరిడమ్మ గరగల ఉత్సవం

ప్రజాశక్తి - పెద్దాపురం

సంక్రాంతి సందర్భంగా వార్షిక కార్యక్రమంలో భాగంగా సోమవారం స్థానిక మరిడమ్మ వారి గరగలు అమ్మవారి పుట్టిల్లయిన సామర్లకోటలోని చింతపల్లి వారి ఇంటికి వెళ్లి గరగల, డప్పుల నత్యాలతో తిరిగి వచ్చారు. ఆలయ అసిస్టెంట్ కమి షనర్ సిహెచ్ రామ్మోహన్రావు ఆధ్వర్యంలో ఈ ఉత్సవం ఘనంగా నిర్వహించారు. ఈ ఉత్సవంలో అధిక సంఖ్యలో ప్రజలు పాల్గొన్నారు.

హత్య కేసులో మరో నిందితుని అరెస్ట్

ప్రజాశక్తి-మండపేట

గత ఏడాది డిసెంబర్ 31న పట్టణంలోని బైపాస్ రోడ్డులో జరిగిన కుంజాల సురేష్ (26) హత్య కేసుకు సంబంధించి ఏడుగురు నిందితులపై పట్టణ పోలీసులు కేసు నమోదు చేశారు. ఈ కేసు సంబంధించి ఆదివారం రాత్రి డ్రైవర్ శెట్టి వీర వెంకటేశ్వరరావు, గునుపల్లి నాగ సాయి కష్ణ ప్రసాద్ లను అదుపులోనికి కోర్టులో హాజరు పరచగా ఆలమూరు కోర్టు వారిద్దరికీ రిమాండ్ విధించింది. ఈ కేసుకు సంబంధించి సోమవారం ఆలమూరు మండలం పెనికేరు గ్రామానికి చెందిన మేనుగుల శ్రీను (మారి శ్రీను)ను కపిలేశ్వరపురం మండలంలోని కపిలేశ్వరపురంలో అదుపులోను తీసుకుని కోర్టులో ఆధారపరిచినట్లు ఎస్‌ఐ అశోక్ తెలిపారు. మిగిలిన నలుగురి కోసం గాలింపు చర్యలు చేపట్టారు.

సంక్షేమ పాలనే ప్రభుత్వ లక్ష్యం

ప్రజాశక్తి-అమలాపురం

ప్రజాసంక్షేమ పాలనే వైసిపి ప్రభుత్వ లక్ష్యమని రాష్ట్ర రవాణా శాఖ మంత్రి పినిపే విశ్వరూప్ అన్నారు. సోమవారం దేవగుప్తం అరవ చెరువు ప్రాంతాల్లో గడప..గడపకూ మనప్రభుత్వం కార్యక్రమం నిర్వహిం చారు. అనంతరం మంత్రి దేవగుప్తంలో ఒహెచ్‌ఎస్‌ఆర్ వాటర్ ట్యాంకు నిర్మాణానికి భూమి పూజ చేశారు. అరవ చెరువులో ఒహెచ్ ఎస్‌ఆర్ వాటర్ ట్యాంకును ప్రారంభించారు. కార్యక్రమంలో సర్పంచ్ సాధనాల వెంకటరావు, ఎంపిపి శేషారావు, బాపూజీ, రామకష్ణ, వెంకటేశ్వరరావు, సాధన శ్రీనివాసులు పాల్గొన్నారు. **రావులపాలెం** గ్రామాల్లో ప్రజలు ఎదుర్కొంటున్న సమస్యలను ఎప్పటికప్పుడు గుర్తించి వాటి పరిష్కారానికి కృషి చేయాలని కొత్తపేట ఎంఎల్‌ఎ చిర్ల జగ్గిరెడ్డి అధికారులను ఆదేశించారు. సోమవారం రావులపాలెం మండలం పొడగట్లపల్లిలో ఆయన గడప..గడపకు మన ప్రభుత్వం కార్యక్రమాన్ని నిర్వహించారు.

కెవిపిఎస్ జిల్లా కమిటీ సమావేశం

ప్రజాశక్తి-అమలాపురం

కులవివక్ష వ్యతిరేక పోరాట సంఘం జిల్లా కమిటీ సమావేశం జిల్లా అధ్యక్షుల ధోనిపాటి సత్యనారాయణ అధ్యక్షతన సోమవారం నిర్వహించారు. ముందుగా కార్యకర్తల రిపోర్టును రాష్ట్ర కర్తవ్యాలను జిల్లా కార్యదర్శి పశ్చిమాల వసంత కుమార్ వివరించగా సభ్యులందరూ ఏకగ్రీవంగా ఆమోదించారు. కార్యక్రమంలో జిల్లా కమిటీ సభ్యులు తదితరులు పాల్గొన్నారు. అనంతరం కెవిపిఎస్ ముద్రించిన 2023 సామాజిక ఉద్యమ క్యాలెండర్ ను పెయ్యల పరుశరాముడు ఆవిష్కరించారు.

సారా తరలిస్తున్న వ్యక్తి అరెస్టు

ప్రజాశక్తి - ఆలమూరు

సారా తరలిస్తున్న ఒక వ్యక్తిని అరెస్టు చేసి సోమవారం పోలీసులు కేసు నమోదు చేశారు. ఎస్‌ఐ ఎస్.శివప్రసాద్ తెలిపిన వివరాలు ప్రకారం.. వివిధ రహదారుల కూడళ్లలో సిబ్బందితో కలిసి వాహనాల తనిఖీలు నిర్వహిస్తున్నమన్నారు. ఇందులో భాగంగా నాటు సారాను ద్విచక్ర వాహనంపై అక్రమంగా తరలిస్తున్న మండలంలోని జొన్నాడకు చెందిన కోమలి దుర్గా ప్రసాద్ అనే వ్యక్తిని అదుపులోకి తీసుకున్నారు. అతని వద్దనుంచి 100 లీటర్ల నాటు సారాని, ఒక ద్విచక్ర వాహనాన్ని స్వాధీనం చేసుకుని కేసు నమోదు చేసి కోర్టుకు తరలించామని ఎస్‌ఐ తెలిపారు. ఈ తనిఖీల్లో పోలీస్ సిబ్బంది పాల్గొన్నారు.

ప్రార్థనా మందిరం దగ్ధంపై కేసు నమోదు

ప్రజాశక్తి - అంబాజీపేట

గంగలకుర్రు అగ్రహారం ప్రభాకర్ నగర్ కాలనీలో బ్లెస్సింగ్ ప్రార్థనా మందిరం (చర్చి)ని గుర్తు తెలియని వ్యక్తులు దగ్ధం చేశారన్న ఫిర్యాదుపై పోలీసులు కేసు నమోదుచేశారు. వివరాలు ఇవి... చర్చి దగ్ధం ఘటనలో చర్చి బరకాలు, కుర్చీలు కాలిపోయాయి. స్థానికులు సహకారంతో మంటలు ఆర్పివేశారు. ఇటువంటి ఘటనలు పునరావృతం కాకుండా చర్యలు తీసుకోవాలని చింతపల్లి వెంకటేశ్వరరావు సోమవారం ఫిర్యాదు చేసినట్లు అంబాజీపేట ఎస్‌ఐ ఎ.చైతన్య కుమార్ తెలిపారు. ఈ ఘటనపై ఫిర్యాదు మేరకు కేసు నమోదు చేసి దర్యాప్తు చేస్తున్నామన్నారు.

అగ్ని ప్రమాద స్థలం పరిశీలన

ప్రజాశక్తి-మండపేట

కొద్దిరోజుల క్రితం మండలంలోని ద్వారపూడి మెయిన్ రోడ్డులోని పుష్పలక్ష్మి, కోవై లక్ష్మి ఇండస్ట్రీలలో జరిగిన అగ్ని ప్రమాద సంఘటనా స్థలాన్ని ఎమ్ఎల్‌సి తోట త్రిమూర్తులు, గ్రామ సర్పంచ్ ఈతకోట కిన్నెర, ఉప సర్పంచ్ తులా శేషారావు, సొసైటీ చైర్పర్సన్ దంతులూరి శ్రీరామవర్మలతో కలిసి సోమవారం పరిశీలించారు. ఈ సందర్భంగా అధికారులతో తోట ఫోన్లో మాట్లాడి నష్టపరిహారానికి తగు చర్యలు చేపట్టాలన్నారు.

ప్రకటన

మహారాజశ్రీ జూనియర్ సివిల్ జడ్జి వారి కోర్టు :: ప్రత్తిపాడు

I.A.No. 493/2022
O.S.No. 132/2017

బిట్వీన్:
పర్వత రామారావు ...పిటీషనరు /వాది
మరియు
పర్వత వెంకట్రావు ...రెస్పాండెంటు /ప్రతివాది

ఓ.ఎస్.నెం. 132/2017 అను దావాను వాది, ప్రతివాదిపై Specific Performance దావాను పై కోర్టులో దాఖలు చేయడం జరిగింది. గౌరవనీయ కోర్టు వారు వాది హాజరు కాకపోవడంతో ది.14-11-2022వ తేదీన దావాను డిస్మిస్ చేయడం జరిగింది. వాది Order 9, Rule 9, 151 CPC పిటీషను పై కోర్టులో రెస్పాండెంటు /ప్రతివాదిపై Set aside the default order పై వేయగా ఐ.ఎ.నెం. 493/22గా నంబరు అయింది. ఐ.ఎ.నెం. 493/22లో రెస్పాండెంటు /ప్రతివాదికి కోర్టు వారి నుండి నోటీసులు పంపినా తీసుకొనక కాలయాపన చేస్తున్నారు. కావున పై కోర్టులో పై కేసు **ది. 24-02-2023వ తేదీకి వాయిదాకు ఉన్నది. ఆరోజున రెస్పాంటెంటు /ప్రతివాది స్వయంగా గాని లేదా ప్లీడరు ద్వారా కాని హాజరయ్యి ఆక్షేపణలు ఉన్న ఎడల తెలియజేయవలెను.** లేని ఎడల పరోక్షమున కేసు తీర్మానించబడునని ఈ ప్రకటన ద్వారా తెలియజేయడమైనది.

బుగత వెంకటశివన్నారాయణ
న్యాయవాది, డో.నెం. 9-4,
ప్రత్తిపాడు. సెల్: 98490 64436

నేరాలు ఘోరాలు

రోడ్డు ప్రమాదంలో హమాలీ కార్మికుడు మృతి

ప్రజాశక్తి - సామర్లకోట

స్థానిక ఐఎంఎఫ్‌ఎల్ డిపోలో హమాలీగా పని చేస్తున్న కార్మికుడు ఆదివారం రాత్రి రోడ్డు ప్రమాదంలో మృతి చెందాడు. పోలీసులు, బంధువులు తెలిపిన వివరాల ప్రకారం పెద్దాపురం గ్రామానికి చెందిన నారపాటి వీరబాబు (37) ఆదివారం సాయంత్రం పొద్దుపోయాక సామర్లకోట నుండి పెద్దాపురం వెళుతుండగా చీకటి పడుతూండటంతో ఆగి ఉన్న లారీని ఢీకొనడంతో అక్కడి కక్కడే మతి చెందాడు. మతుడికి భార్య, ఒక పాప, బాబు ఉన్నారు. వీరబాబు గతంలో హమాలీ వర్కర్స్ యూనియన్ కార్యదర్శిగా కూడా పనిచేశారు. వీరబాబు మతికి సంతాపంగా స్థానిక డిపో బేవరేజెస్ హమాలీ వర్కర్స్ యూనియన్ అధ్యక్ష, కార్యదర్శులు నాళం సత్యనారాయణ, వి.అప్పలరాజు ఆధ్వర్యంలో డిపోలో సేవలను ఆపివేశారు. స్థానిక డిపో డిఎం, ఎఎంలు వీరబాబు కుటుంబాన్ని పరామర్శించారు. అనంతరం అంత్య క్రియలలో బేవరేజెస్ హమాలీ వర్కర్స్ యూనియన్ రాష్ట్ర నాయకులు విప్పర్తి కొండలరావు సిఐటియు జిల్లా కార్యదర్శి బాలం శ్రీనివాస్, పెద్దాపురం సిఐటియు నాయకులు సిరపరపు శ్రీనివాసు, సిపిఎం జిల్లా కమిటీ సభ్యులు కరణం ప్రసాద్ రావు, సామర్లకోట శాఖ కార్యదర్శి కరణం శ్రీనివాస్ డిపోలోని 60 మంది హమాలీలు పాల్గొన్నారు.

నిందితున్ని అదుపులోకి తీసుకున్న పోలీసులు

300 కేజీల గంజాయి స్వాధీనం

ప్రజాశక్తి- రావులపాలెం

రోడ్డు మార్గం మీదుగా తరలిస్తున్న 300 కేజీల గంజాయిని రావులపాలెం పోలీసులు పట్టుకున్నారు. కొత్తపేట ఎస్‌డిపిఓ పర్యవేక్షణలో రావులపాలెం సిఐకి అందిని సమాచారంపై రావులపాలెం మండలం గోపాలపురంలో గొడౌన్ దగ్గర జాతీయ రహదారిపై తణుకు వైపు వెళ్తున్న వాహనాలను తనిఖీ చేశారు. బొలెరో వాహనంలో గంజాయిని తరలిస్తున్నట్లు పోలీసులు గుర్తించారు. డ్రైవర్ పోతు శివను అదుపులోకి తీసుకుని విచారించగా అక్రమ సంపాదనకు ఆశపడి గంజాయిని తరలిస్తున్నట్లు తెలిపాడు. ఈ మేరకు అతని వద్ద నుంచి రూ.2.60 లక్షల విలువగల 300 కేజీల గంజాయిని స్వాధీనం చేసుకున్నారు. గంజాయి రవాణాకు ఉపయోగిస్తున్న బొలెరో వాహనాన్ని సీజ్ చేశారు

రోడ్డు ప్రమాదంలో వ్యక్తి కి తీవ్రగాయాలు

ప్రజాశక్తి- రామచంద్రపురం

కె.గంగవరం మండలం కుందూరు వద్ద సోమవారం జరిగిన రోడ్డు ప్రమాదంలో ఒక వ్యక్తికి తీవ్ర గాయాలయ్యాయి. వివరాలు ఇవి.. కుందూరుకు చెందిన గెడ్డం చిన్న తన సైకిల్ పై రోడ్డు దాటుతుండగా సచ్చివాడ గ్రామం నుంచి వస్తున్న యువకుడు తన మోటార్ సైకిల్‌తో ఢీకొన్నాడు. తీవ్ర గాయాలైన చిన్నాను రామచంద్రపురం ఏరియా ఆస్పత్రికి తరలించి, మెరుగైన చికిత్సకు కాకినాడ తరలించారు. దీనిపై పోలీసు కేసు నమోదు రేపు చేస్తున్నారు

మహారాజశ్రీ కొవ్వూరు 1వ అడిషినల్ జూనియర్ సివిల్ జడ్జి వారి కోర్టులో

E.P.No. 6/2019
O.S.No. 46/2019

D.H.R: తెలగంశెట్టి సత్యవతి
J.D.R's:
1) కామిశెట్టి శీతారత్నం (డైడ్)

LRS

2) కామిశెట్టి సత్యనారాయణ
3) కామిశెట్టి రామకృష్ణ
4) కామిశెట్టి శ్రీనివాసరావు @ శ్రీను
(2 to 4 JDR's are added as LRS of the deceared JDR as per order Dt. 5-11-19 in E.A.85/19)

వేలం ప్రకటన

పై నెంబరు డిక్రీ బాకీకు గాను జె.డి.ఆర్స్. తాల్కు ఈ దిగువ షెడ్యూలు దాఖలా స్థిరాస్థి శ్రీకోర్టు వారిచే **ది.03-02-2023వ తేదీన ఉదయం గం॥ 10:30 ని॥ల లగాయతు వేలం జరుపబడును.** కావలసిన వారు పాడుకొన వచ్చును. వేలం షరతులను కోర్టు వారి నజారత్‌యందు గాని, డి.హెచ్.ఆర్. అడ్వకేట్ వద్ద గాని తెలుసుకొనవచ్చును.

షెడ్యూలు

ప॥గో॥జిల్లా (ప్రస్తుతం తూ॥గో॥జిల్లా) అనంతపల్లి సబురి॥ లో చేరిన దేవరపల్లి మండలం, యాదమోలు గ్రామంలో జె.డి.ఆర్స్. తాలూకు సంపూర్ణ స్వాధీన హక్కు భుక్తములు గల య.0-04ట్లు స్థలంన్నూ, ఇందలి డో.నెం. 3-274, ఎసెస్‌మెంట్ నెం. 850రు గల ఆర్.సి.సి. బిల్డింగునకు హద్దులు:

తూర్పు: అనిశెట్టి వెంకట్రావు తాల్కూ ఇల్లు స్థలం. *దక్షిణం:* మేకల నాగేశ్వరరావు తాల్కూ ఇల్లు స్థలం. *పడమర:* అనిశెట్టి గంగరాజు భూమి. *ఉత్తరం:* అనిశెట్టి గంగరాజు మరియు సోమరాజు గార్ల భూమి.

ఈ హద్దుల మధ్య య.0-04 ట్లు స్థలంన్నూ, ఇందలి డో.నెం.3-274రు గల ఆర్.సి.సి. బిల్డింగు వాటి తలుపులు, కిటికీలు మరియు ద్వారబంధములు వ॥లు సహా.

డి.హెచ్.ఆర్ విలువ : రూ.5,00,000/-
అమీనా విలువ : రూ.10,00,000/-
ఎస్.ఆర్.ఓ. సర్టిఫికెట్ విలువ : రూ.6,55,600/-
ఇ.సి. దాఖలా లావాదేవీలు ఏమియున్ను లేవు.

వల్లభనేని వెంకట సుబ్బారావు
డి.హెచ్.ఆర్. తరపు అడ్వకేట్,
కొవ్వూరు.